

### Fiche sectorielle : Titres Services - Comité Paritaire 322.01 2020-2024 - Lieu de travail

Nombre d'accidents par an	2020*	2021	2022	2023	2024
Nombre d'accidents avec incapacité temporaire	1.570	2.048	1.941	1.837	1.912
Nombre d'accidents avec prévision d'incapacité permanente	338	376	347	334	348
Nombre d'accidents mortels	0	0	1	0	0
Nombre total d'accidents (y compris les accidents sans suites)	2.620	3.266	3.072	2.913	2.944

Nombre d'employeurs ou de travailleurs par an	2020	2021	2022	2023	2024
Nombre d'employeurs	1144,5	1.117	1.080	1.023	955
Nombre de travailleurs (ETP)	61.989	71.878	72.083	73.428	73.618

#### 1. Taux de fréquence

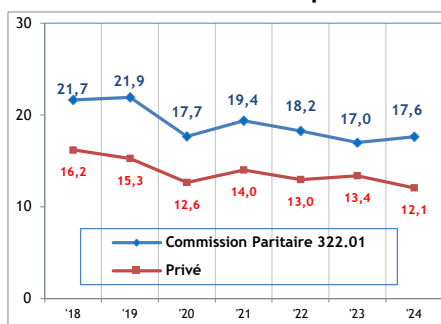

#### 2. Taux de gravité réel

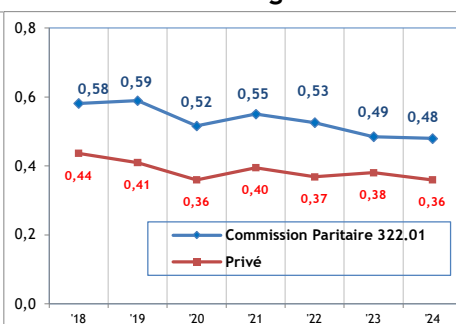

#### 3. Taux de gravité global

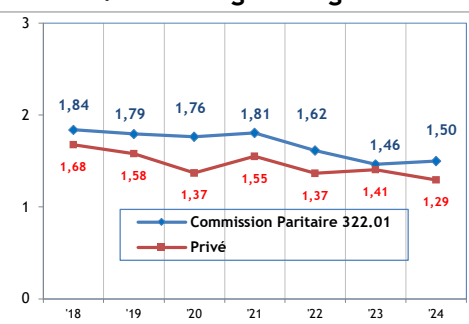

#### 4. Nombre d'accidents avec plus de 30 jours d'incapacité temporaire par 1.000 ETP, selon l'âge

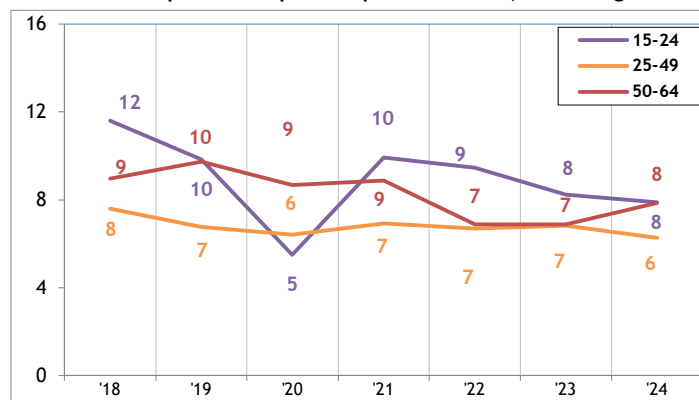

#### 5. Nombre d'accidents avec plus de 30 jours d'incapacité temporaire par 1.000 ETP, selon la taille de l'entreprise

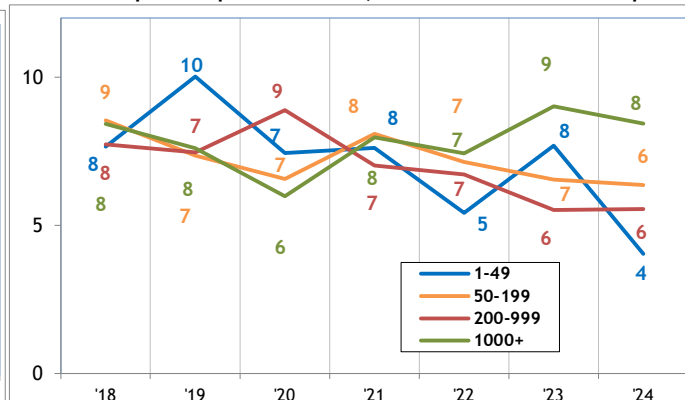

#### 6. Evolution de 2018 à 2024 de l'emploi (ETP), du taux des accidents avec plus de 30 jours d'incapacité temporaire par 1000 ETP, du taux de fréquence et du taux de gravité réel (2018=100)

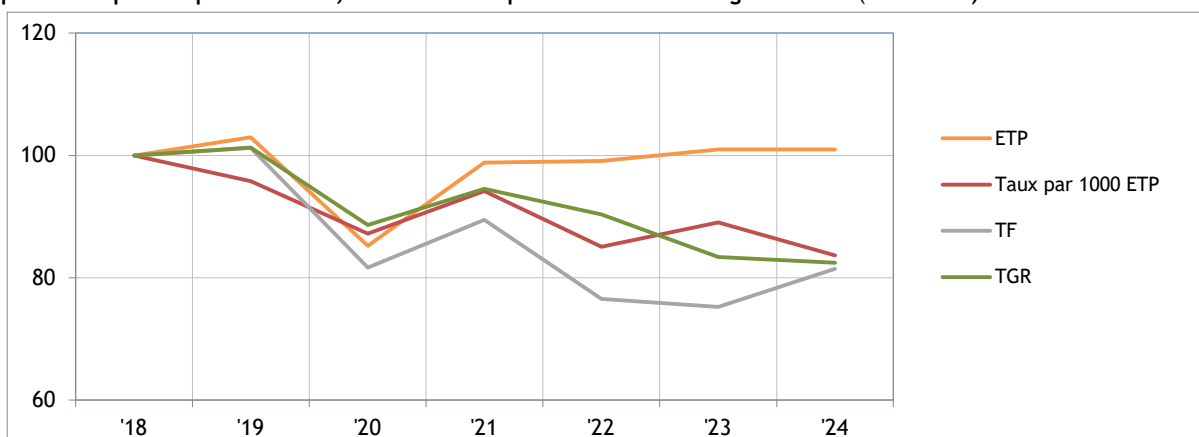

\* Parmi les 2620 accidents de 2020, 0 ont causé le décès de la victime et 112 accidents ont été réglés par entérinement ou par jugement avec une incapacité permanente définitive. Ces 112 accidents font l'objet d'une analyse au verso de la fiche.

# Analyse des 112 accidents survenus en 2020 sur le lieu du travail, mortels ou réglés avec une incapacité permanente (situation juillet 2025)

1. Nombre d'accidents du travail de 2020 ayant entraîné le décès ou une incapacité permanente, selon le taux d'IP

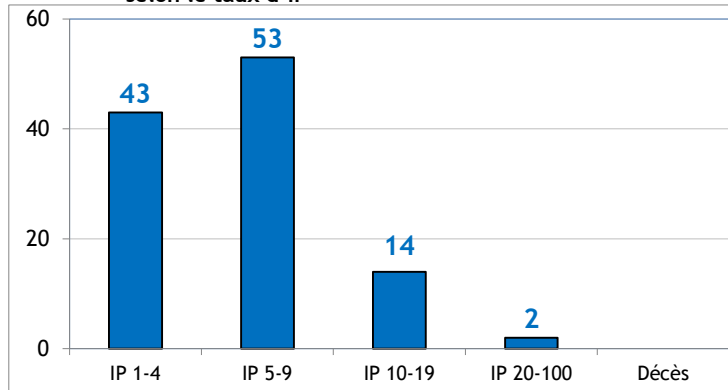

2. Nombre d'accidents du travail de 2020 par 100.000 ETP ayant entraîné le décès ou une incapacité permanente, selon l'âge

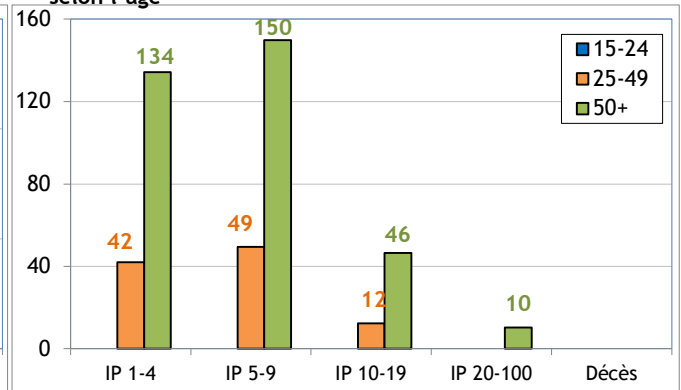

3. Nombre d'accidents du travail de 2020 par 100.000 ETP ayant entraîné le décès ou une incapacité permanente, selon la taille de l'entreprise

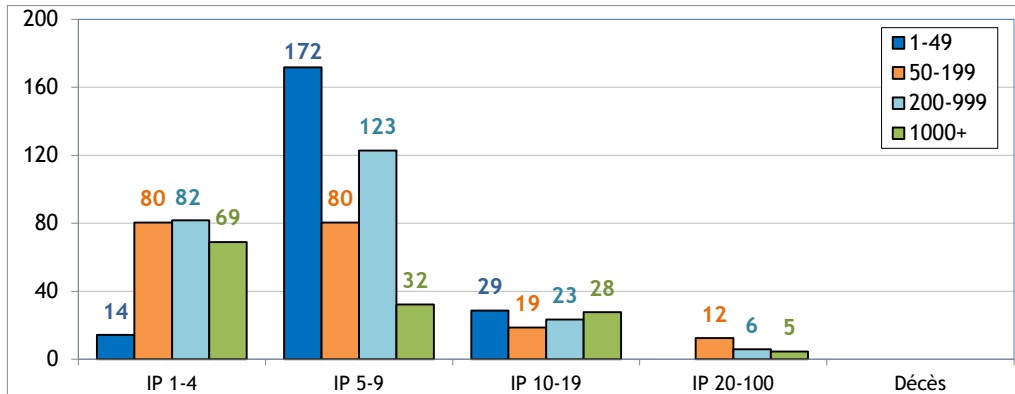

4. Les 6 causes les plus importantes (déviation) des accidents de 2020 ayant entraîné le décès ou une incapacité permanente : nombre des accidents par 100.000 ETP par type de cause, selon l'âge (75% des accidents)

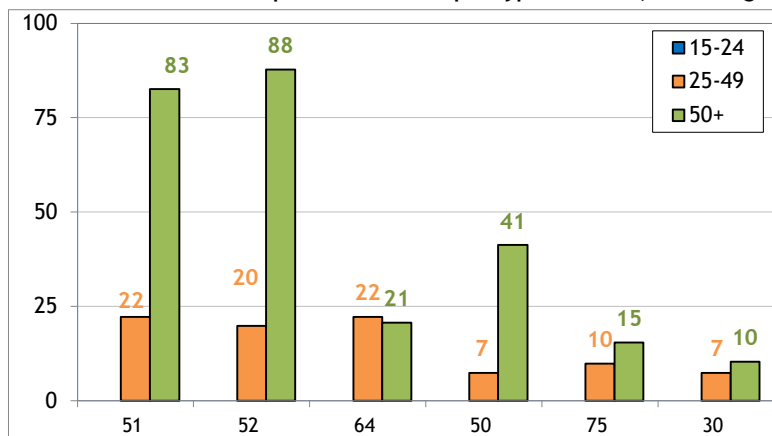

- 51 : Chute de personne - de hauteur (22%)
- 52 : Glissade ou trébuchement avec chute, chute de personne - de plain-pied (22%)
- 64 : Mouvements non coordonnés, gestes intempestifs, inopportuns (11%)
- 50 : Glissade ou trébuchement avec chute, chute de personne - non précisé (10%)
- 75 : En marchant lourdement, faux pas, glissade - sans chute (6%)
- 30 : Rupture, bris, éclatement, glissade, chute, effondrement d'agent matériel - non précisé (4%)

5. Les 6 types d'accident les plus importants (contact-blessure) de 2020 ayant entraîné le décès ou une incapacité permanente : pourcentage de ces accidents types dans chaque classe de gravité (décès ou IP) (86% des accidents)

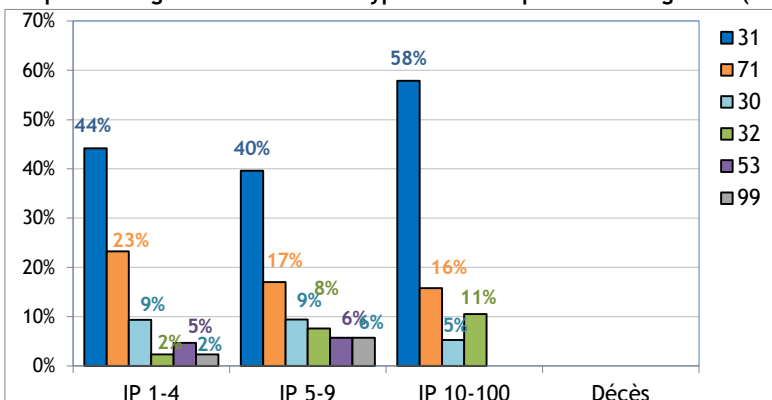

- 31 : Mouvement vertical, écrasement sur, contre (résultat d'une chute) (44%)
- 71 : Contrainte physique - sur le système musculo-squelettique (19%)
- 30 : Ecrasement en mouvement vertical ou horizontal sur, contre un objet immobile (victime en mouvement)- non précisé (9%)
- 32 : Mouvement horizontal, écrasement sur, contre (6%)
- 53 : Contact avec agent matériel dur ou rugueux (4%)
- 99 : Autre contact - Modalité de la blessure non listé dans cette classification (3%)